

MANUAL DE ACTIVACIÓN DE TOTAPP

Si no tienes aún instalado TotApp en tu ordenador, descarga la última versión Demo en el siguiente enlace:

<http://to-tapp.com/es/descargas/>

Una vez que TotApp ha sido lanzado pulse las teclas “**Ctrl+e**” e introduzca la contraseña predeterminada “**admin**”.

Cuando se encuentre en la página principal de Administración diríjase al botón **CONFIG** y pulse el botón de abajo a la izquierda **Log-in**.

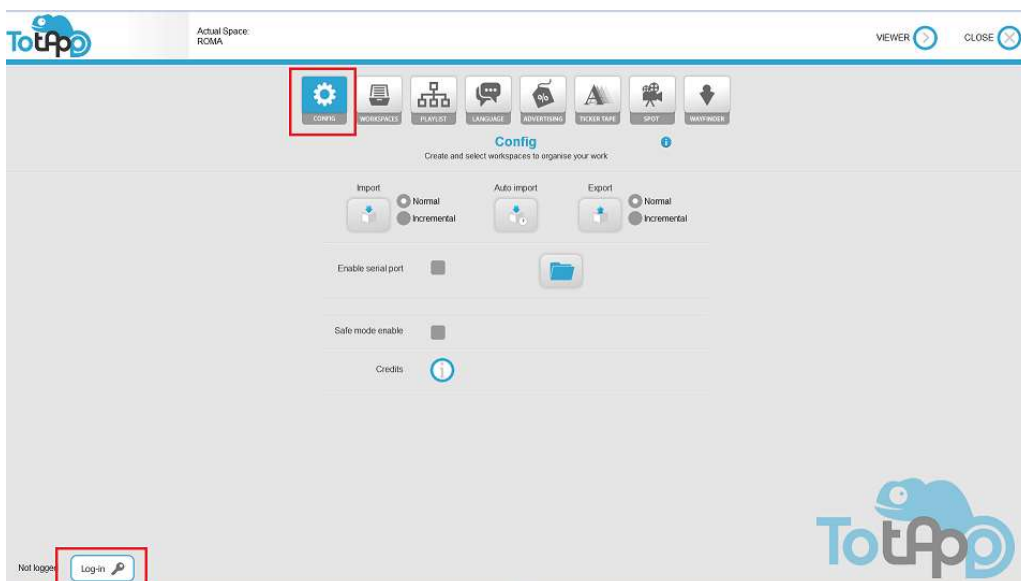

Cuando pulse el botón **Log-in** se le abrirá la siguiente ventana:

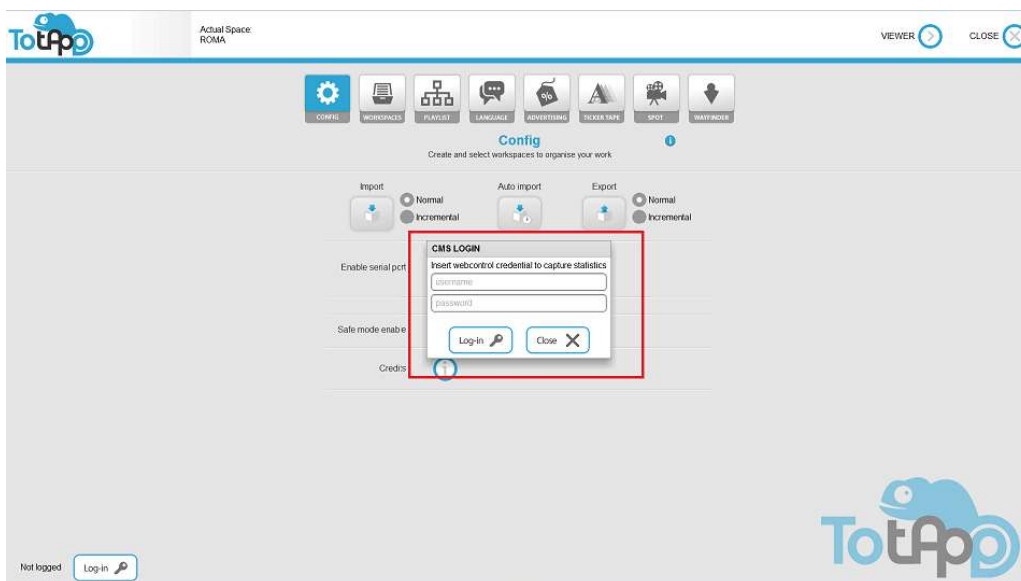

Introduzca el nombre de usuario y la contraseña facilitada por nosotros a usted y pulse el botón **Log-in** (Nosotros le facilitaremos un nombre de usuario y una contraseña en función de la versión que usted haya elegido).

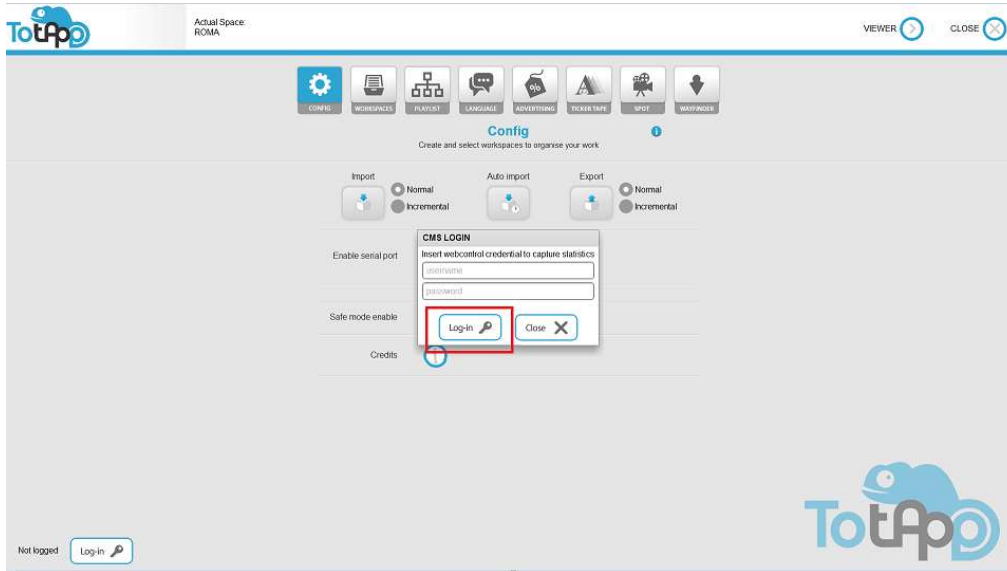

Pulsa **"Manage License"** e introduce el **PC name** (este nombre que introduzcas te ayudará a identificar la licencia) y la **Key** de licencia que se te ha enviado.

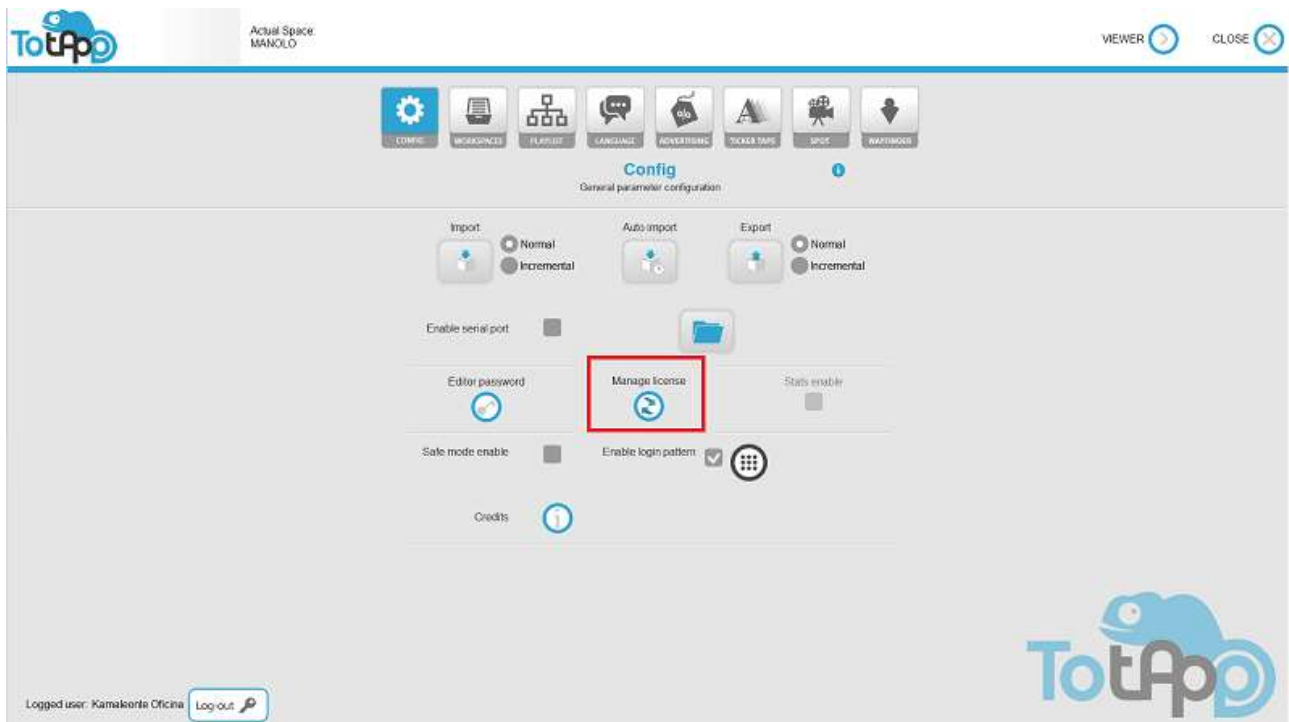

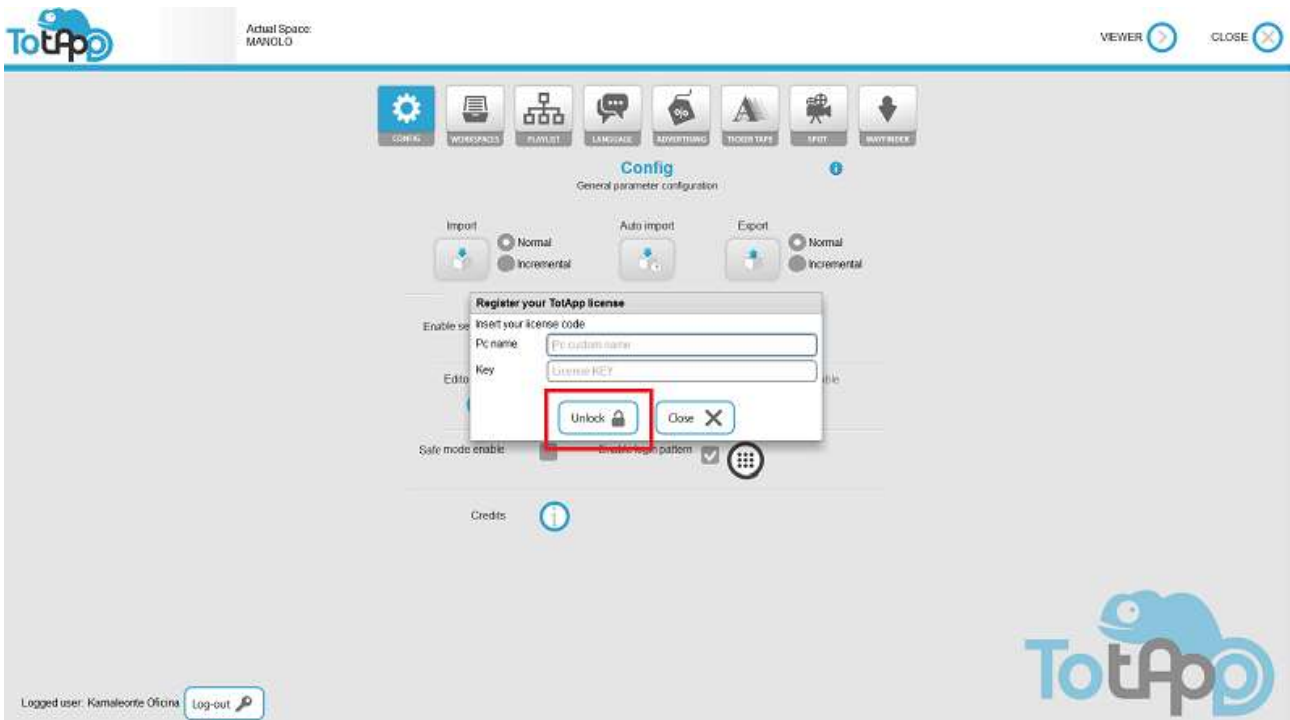
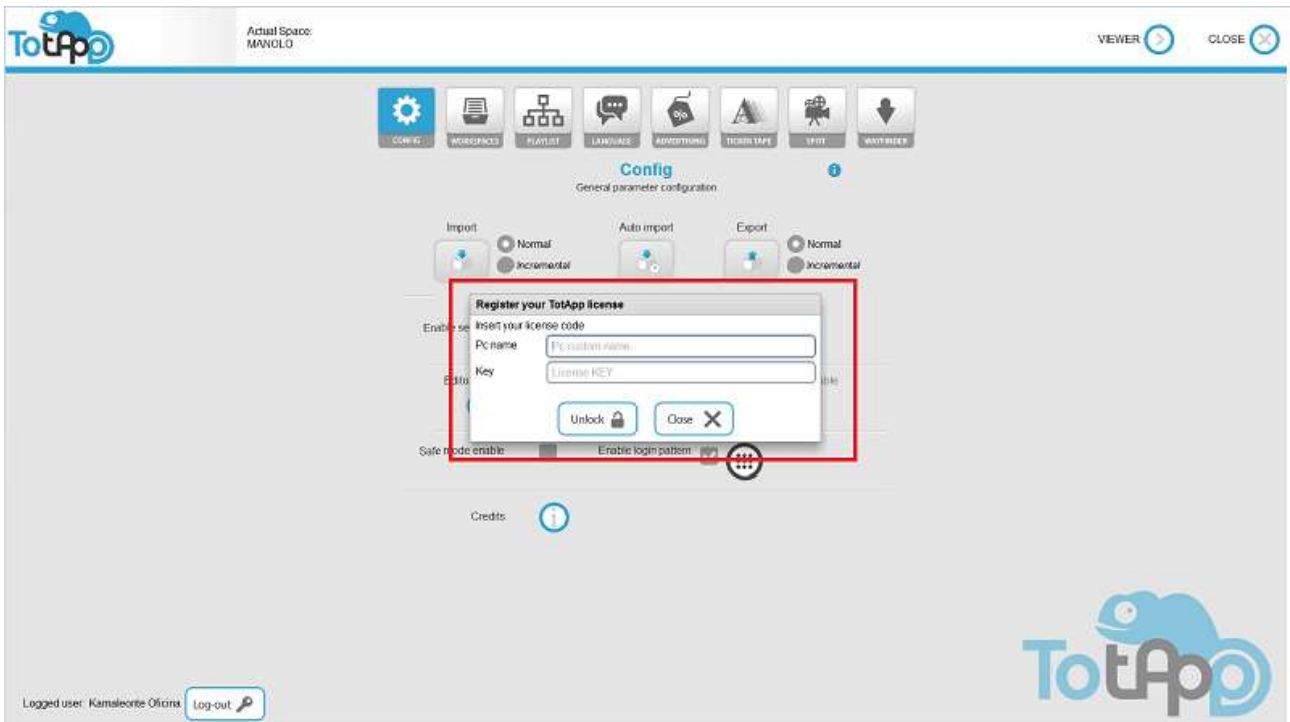

N.B: Para realizar estos pasos de activación se necesita la conexión a Internet

Cualquier consulta no dude en contactar con el departamento de soporte de TotApp.